



SOLUCIONES



ACTIVIDADES

CAPÍTULO 1

1

Este es un plano del piso de Chloé en Salamanca.
¿Qué descripción es la mejor para él?

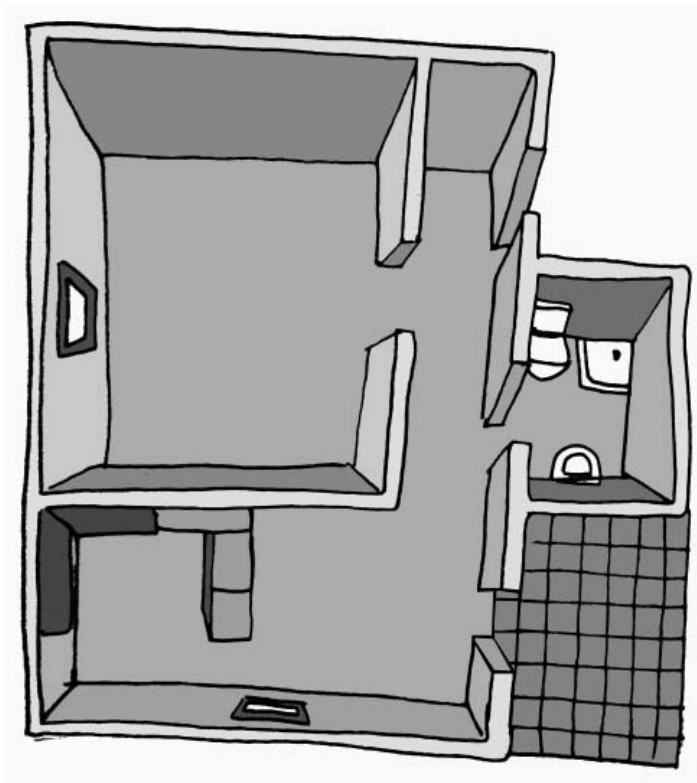

1. Apartamento de 50 m². Dos habitaciones. Salón comedor. Lavabo. Lavadero. Gran terraza. Todo exterior.
2. Estudio de 40 m². Una habitación grande. Salón comedor con cocina americana. Lavabo. Balcón.
3. Piso de 80 m². Tres habitaciones. Dos lavabos. Cocina totalmente equipada. Salón amplio. Balcón.
4. Estudio de 45 m². Una habitación y un despacho. Salón. Cocina. Lavabo amplio. Interior.

2

Decide en qué espacio del piso de Chloé pueden estar los elementos de la lista. ¿Se te ocurren más cosas que puede haber en cada espacio? (Sugerencia)

Cocina (C) | Lavabo (L) | Dormitorio (D) | Salón comedor (S)

<input type="checkbox"/> Lavadora	<input type="checkbox"/> Televisión	<input type="checkbox"/> Horno	<input type="checkbox"/> Lámpara
<input type="checkbox"/> Cama	<input type="checkbox"/> Despertador	<input type="checkbox"/> Fregadero	<input type="checkbox"/> Espejo
<input type="checkbox"/> Sofá	<input type="checkbox"/> Mesita de noche	<input type="checkbox"/> Mesa	<input type="checkbox"/> Armario
<input type="checkbox"/> Sillón	<input type="checkbox"/> Secador	<input type="checkbox"/> Sillas	<input type="checkbox"/> Teléfono fijo

3

Este es un chat de Chloé con un amigo francés que también estudia español. Chloé ha marcado todos los errores de su amigo. ¿Puedes corregirlos?

Chloé: ¡Hola, Guillaume!

Guillaume: ¡Hola, Chloé! ¿Cómo estás?

Chloé: ¡Bien! ¿Y tú, cómo estás?

Guillaume: Yo muy bien. Ahora mismo *estoy* en una cafetería.

Estoy bebiendo un capuchino. Y tú, ¿dónde *estás*?

Chloé: Yo estoy en casa. Estoy pensando en ir a dar un paseo, porque hace sol y no hace mucho frío.

Guillaume: Aquí es frío. Antes *ha llovido* mucho. Creo que esta tarde va a salir el sol. ¿Tú qué vas a hacer esta tarde?

Chloé: Voy a ir a la biblioteca de la universidad.

Guillaume: ¿Cómo es la Universidad de Salamanca?

Chloé: Es preciosa, muy grande y muy antigua.

¡Tienes que venir a verla!

Guillaume: ¡Sí! Es una universidad *muy* famosa.

Chloé: Guillaume, voy a salir un rato, ¿de acuerdo?

Guillaume: ¡Claro! Hablamos pronto.

ACTIVIDADES

CAPÍTULO 2

1

Escucha esta canción del grupo Lori Meyers en internet y completa los huecos con las etiquetas que aparecen en la página de la derecha.

ALTA FIDELIDAD

Cada mes se pregunta si hay
un después,
se preocupa de lavarse sólo
una vez

al mes, al mes, al mes...

Se ha dejado su tarjeta
de presentación,
estará orgulloso, solo anclado
en el sillón,

vencedor, vencedor, vencedor...

Todo esto es culpa de la gente...

Sólo ve telebasura y compra
el corazón,
siempre se hace el caradura
en cuanto hay ocasión

sin razón, sin razón, sin razón.

Solo así obtiene el premio
de consolación
y los lunes se levanta a partir
de las dos

con el sol, qué calor, qué calor...

Todo esto es culpa de la gente,
¿por qué te hace sentir tan diferente? (x2)

Todo esto es culpa de la gente...

No le cogen el teléfono
ninguna vez,
llamarán, llamarán, llamarán después. (x2)

No le cogen el teléfono
ninguna vez,
llamarán, llamarán, llamarán después. (x2)

Todo esto es culpa de la gente,
¿por qué te hace sentir tan diferente? (x2)

Todo esto es culpa de la gente...

vencedor, vencedor, vencedor...

sin razón, sin razón, sin razón.

con el sol, qué calor, qué calor...

al mes, al mes, al mes...

llamarán, llamarán, llamarán después. (x2)

¿por qué te hace sentir tan diferente? (x2)

2

Subraya las palabras o expresiones de la canción que no conoces y busca su significado. (Respuesta abierta)

Consulta **rae.es**, **wordreference.com** u otras herramientas online para encontrar el significado de las palabras que no conoces.

3

¿Qué sabes de Chloé? Mira la foto y recuerda lo que has leído. Luego, descríbela con los elementos adecuados de estas dos listas.



Chloé es...

rubia
morena
pelirroja
francesa
abierta
tímida
española
estudiante
profesora
joven

Chloé tiene...

el pelo largo
el pelo corto
treinta años
veinte años
el pelo rubio
el pelo moreno
muchos amigos en Salamanca

ACTIVIDADES

CAPÍTULO 3

1

Aquí tienes la receta de la tortilla de patata que prueba Chloé. El problema es que está desordenada. Ordénala.

Ingredientes

4 o 5 patatas grandes	4 o 5 huevos
aceite de oliva virgen	sal

- 5 Cuando el otro lado de la tortilla también está cocinado, se saca la tortilla de la sartén y se pone en un plato.
- 4 Cuando el lado inferior de la tortilla está cocinado, se da la vuelta a la tortilla con ayuda de un plato.
- 1 Primero, se pelan las patatas, se cortan en pequeños trozos y se fríen durante unos veinte minutos con mucho aceite de oliva.
- 3 La mezcla se pone otra vez en la sartén con un poquito de aceite y se cocina un lado de la tortilla.
- 2 En un bol se baten los huevos con un poco de sal, se añaden las patatas fritas y se mezcla todo bien.



¿Conoces algún plato fácil de hacer? Escribe la receta.
(Respuesta abierta)

☐

Receta de

☐☐

Ingredientes

☐☐☐☐☐☐☐☐☐☐☐☐

ACTIVIDADES

CAPÍTULO 4

1

Escribe cada pregunta en su lugar correspondiente.

¿Te gusta la música española?

¿Qué estudias?

¿Quieres ir a tomar algo?

¿De dónde eres?

¿De dónde eres?

- De Francia, de Lyon. ¿Y tú?

¿Qué estudias?

- Lengua y literatura españolas.

¿Quieres ir a tomar algo?

- ¡Vale!

¿Te gusta la música española?

- Sí, mucho.

2

Aquí tienes información de las dos ciudades de Chloé: Lyon, su ciudad natal, y Salamanca, la ciudad en la que vive. ¿Cuál es la información de cada ciudad? Puedes usar internet.

	Lyon	Salamanca
Hay un enorme parque con un zoo dentro de la ciudad.	●	
Tiene una de las universidades más antiguas de Europa.		●
Hay mucha vida universitaria.		●
Tiene un importante patrimonio histórico.	●	
Es una de las cuatro ciudades más grandes del país.	●	
Dos ríos pasan por ella.	●	
Su símbolo es un león.	●	

3

¿Qué palabras o expresiones de *Un día en Salamanca* quieres recordar? **Escríbelas.** (Respuesta abierta)